

# Comercio Electrónico Transfronterizo

Alfonso José Rojas Gonzalez  
de Castilla

**cargodec**<sup>®</sup>



# Comercio Electrónico Transfronterizo





Mayores oportunidades económicas globales a las micro, pequeñas y medianas empresas al brindarles

Mejor acceso a los mercados extranjeros:

- reducción de las barreras de entrada y
  - costos más accesibles.
- 

A close-up photograph of a map showing the border between the United States and Mexico. A red pushpin is stuck into the map, pointing to the border line. The words "UNITED STATES" and "MEXICO" are visible on the map, along with "Los Angeles" and "107°".

Comercio  
Electrónico  
Transfronterizo

A stylized map of Mexico, colored in a bright green color, set against a white background. The map shows the outline of the country, including its coastline and major landmasses.

Comercio  
Electrónico  
Interno

B2C y C2C nuevos retos para las autoridades aduaneras



Crecimiento de los volúmenes comerciales,



Remediar la ausencia de normas y directrices globales

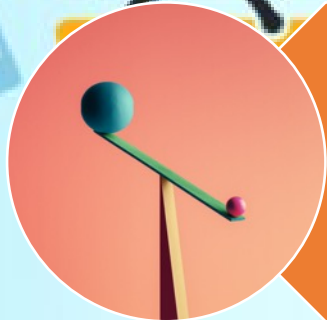

Gestionar los riesgos transfronterizos

BUY NOW

# “Un Mercado Global para PYMES”

# G7

CANADA  
FRANCE  
GERMANY  
ITALY  
JAPAN  
UNITED KINGDOM  
UNITED STATES



# Marco Regulator de la OMA

2018 Grupo de Trabajo sobre Comercio Electrónico

Autoridades, Iniciativa Privada, Academia, Organizaciones Internacionales, Operadores





uso de información oportuna y precisa,

evaluación temprana de riesgos

entorno automatizado con necesidad mínima de intervenciones físicas.

Soluciones que contribuyan al desarrollo de la economía nacional, garantizando la seguridad de las personas y la protección de la economía



# Características del Comercio Electrónico Transfronterizo (según la OMA)

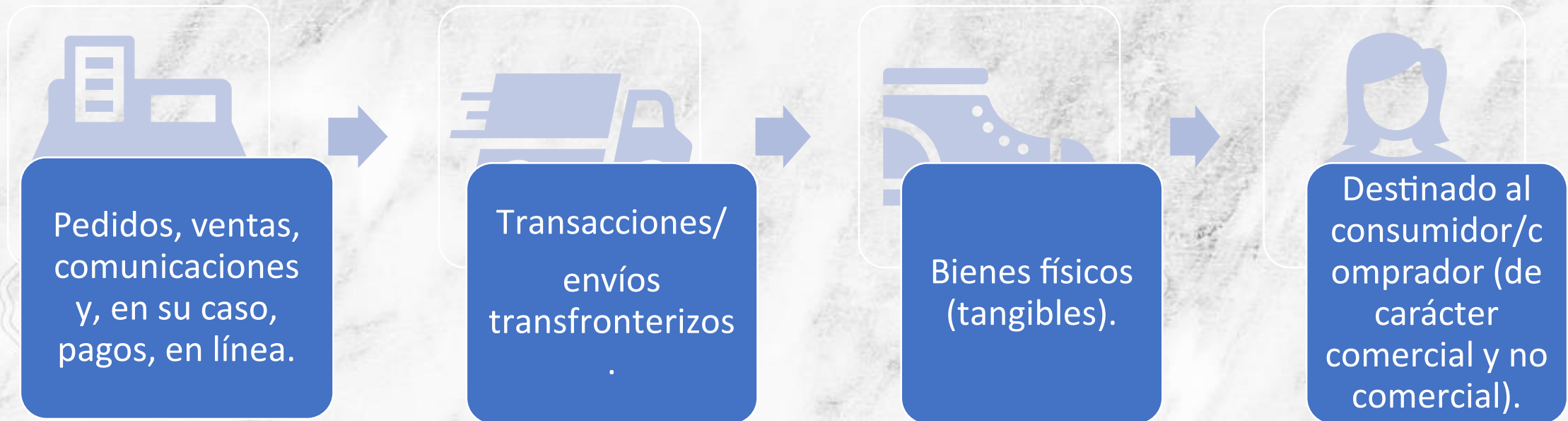

# Competencias de la Autoridad Aduanera



Autoridad para inspeccionar la carga y las mercancías

Autoridad para acelerar la entrada, rechazar la entrada o la salida de mercancías,

Permitir la reexportación y el reembolso de derechos y/o impuestos.



Establecer normas globales en la cadena de suministro del comercio electrónico.

Evaluación de riesgos, despacho de mercancías, recaudación de ingresos y cooperación fronteriza

Marco normalizado para el intercambio anticipado de datos electrónicos para facilitar envíos legítimos.

Cooperación entre las partes interesadas involucradas en el comercio electrónico transfronterizo.

# Resolución de Luxor de la OMA

1. Datos electrónicos anticipados y gestión de riesgo.
2. Facilitación y simplificación de procedimientos.
3. Seguridad y protección.
4. Recaudación de ingresos.
5. Medición y análisis.
6. Asociaciones.
7. Conciencia pública, divulgación y fortalecimiento de capacidades.
8. Marcos legislativos.





Los marcos legales deben abordar:

- mejorar la facilitación,
- protección y la seguridad,
- control de las mercancías físicas mediante la provisión de datos anticipados
- definir el estado legal y las respectivas misiones y responsabilidades de los agentes económicos
- observar las leyes de privacidad y antimonopolio
- proteger la información personal de los consumidores;
- cuidar los intereses de los vendedores, intermediarios y clientes

# Gestión del comercio electrónico transfronterizo: principios y normas clave

Aduanas

Otras Autoridades  
Reguladoras del CE

- dar y mantener procedimientos/trámites simplificados de despacho
- procesamiento previo a la llegada y evaluación de riesgo de los envíos de comercio electrónico transfronterizos,
- procedimientos los envíos de bajo riesgo
- un sistema basado en cuentas para el cobro de derechos y/o impuestos y el tratamiento de los envíos de devolución.



# Recaudación de Impuestos



Modelos de recaudación  
alternativos al pago actual de  
aranceles o impuestos.



Cobro de aranceles e  
impuestos antes del envío o a  
la llegada de las mercancías.

# Comunicación para el cumplimiento: Conciencia pública

Campañas de comunicación, educación y divulgación para que los consumidores conozcan:

Requisitos reglamentarios,

Riesgos

Responsabilidades de sus operaciones





**MUCHAS GRACIAS**

